





# innside Temozón

comfort horizontal housing

 [innside.mx](https://www.innside.mx)

 55 15 61 48 42

 55 44 38 38 04

 [ventas@innside.mx](mailto:ventas@innside.mx)

# Condominio de 6 casas en una de las zonas de mayor crecimiento y plusvalía al **Norte de Mérida.**

## Innside.mx

Expertos en **innovación arquitectónica**, confort y forma de vivir; nos define la atención al detalle en el proceso de materialización de cada proyecto. Esta primicia va respaldada por profesionales en cada área.

## Temozón

Localizado a 13Km del centro de Mérida, es una de las zonas con **más crecimiento** residencial. Considerado como uno de los suburbios más tranquilos donde vivir en la capital de Yucatán .

## Innside Temozón

Rodeado por la vegetación de su contexto, ofrece viviendas pensadas para la **comodidad** de sus habitantes, sus jardines interiores tienen la capacidad de recibir **iluminación y ventilación natural** , además de brindar **privacidad**. Su ubicación permite desplazarse con tiempos cortos a las zonas mas importantes Mérida.

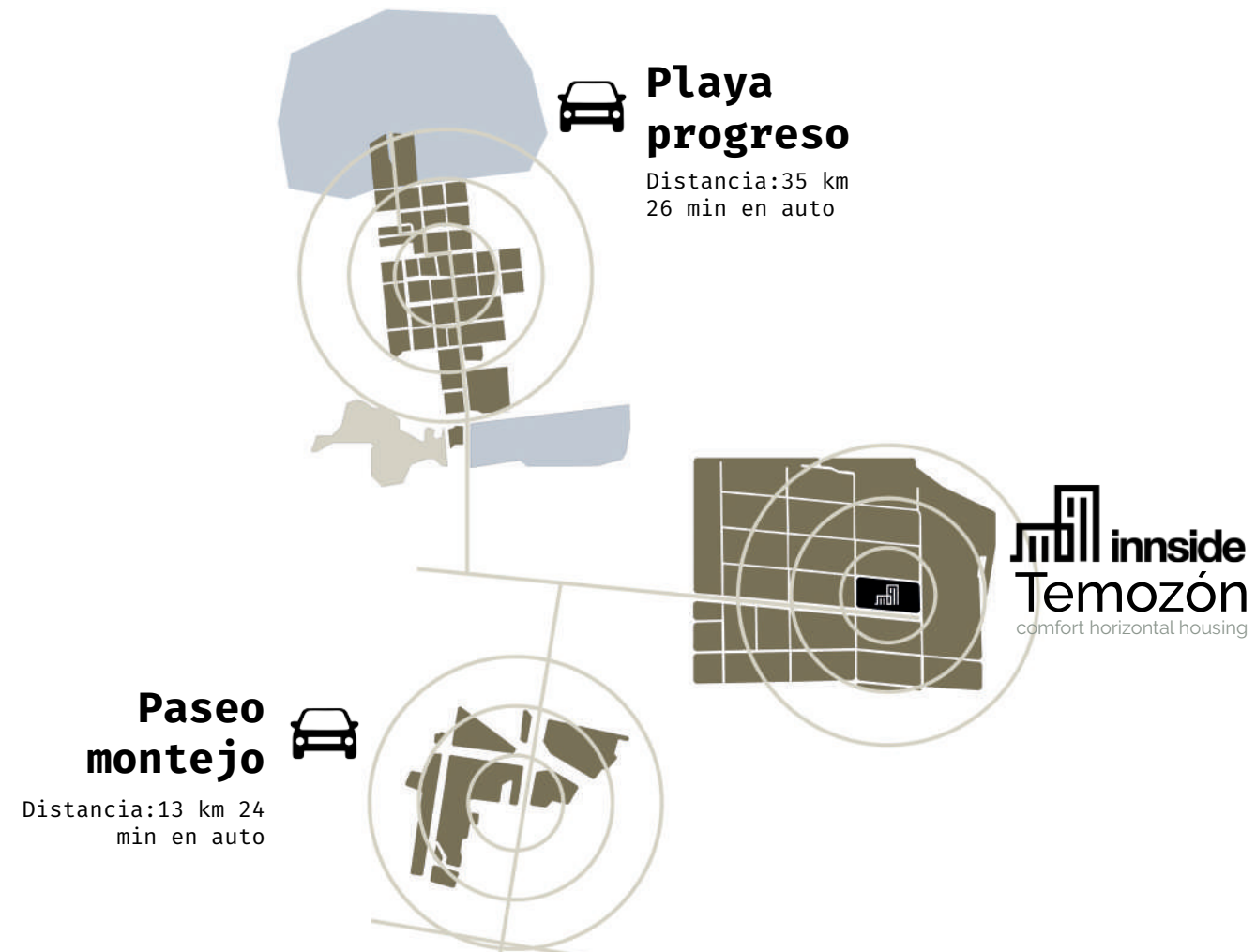

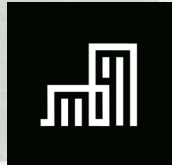

**Inside  
Temozón**  
22D, Chablekal,  
Merida, Yucatan,  
México



[Ubicación  
google  
maps](#)

Parque Industrial

2.- Ubicación



Acceso principal



CASA DOS

CASA CUATRO

CASA SEIS



Transformador

Caseta de vigilancia

Acceso

Cuarto de basura

CASA UNO

CASA TRES

CASA CINCO



UNO

Fachada de conjunto

**Pacios de ventilación cruzada**

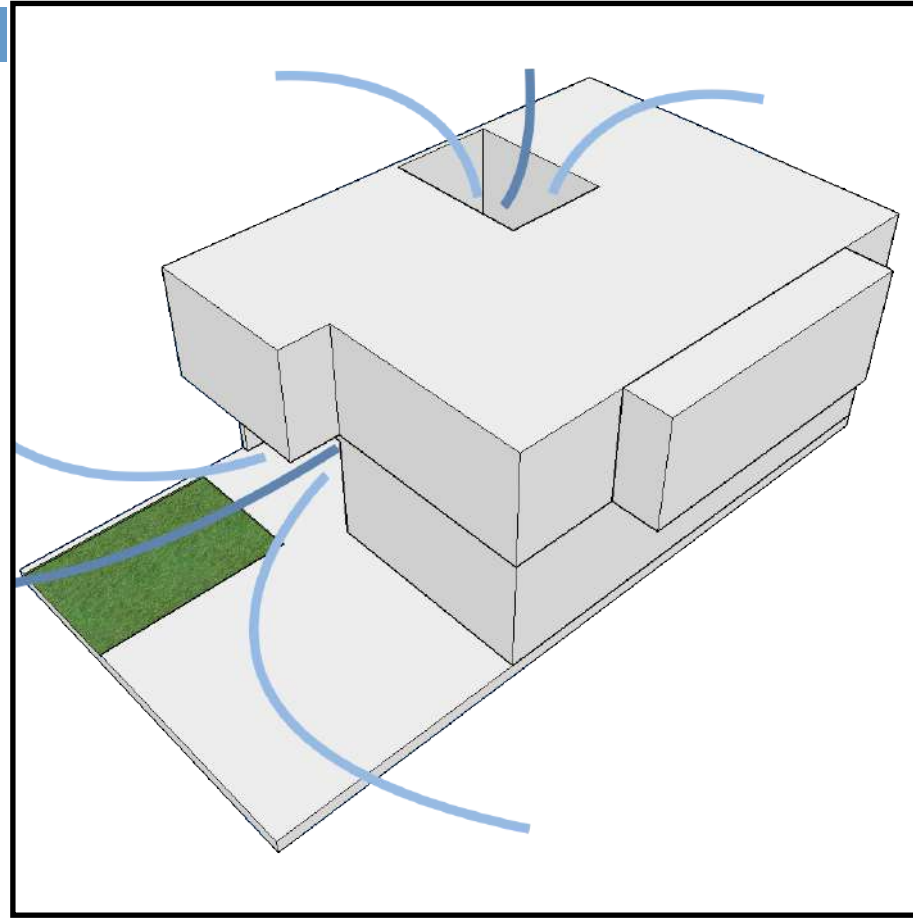

**Barreras de Privacidad**

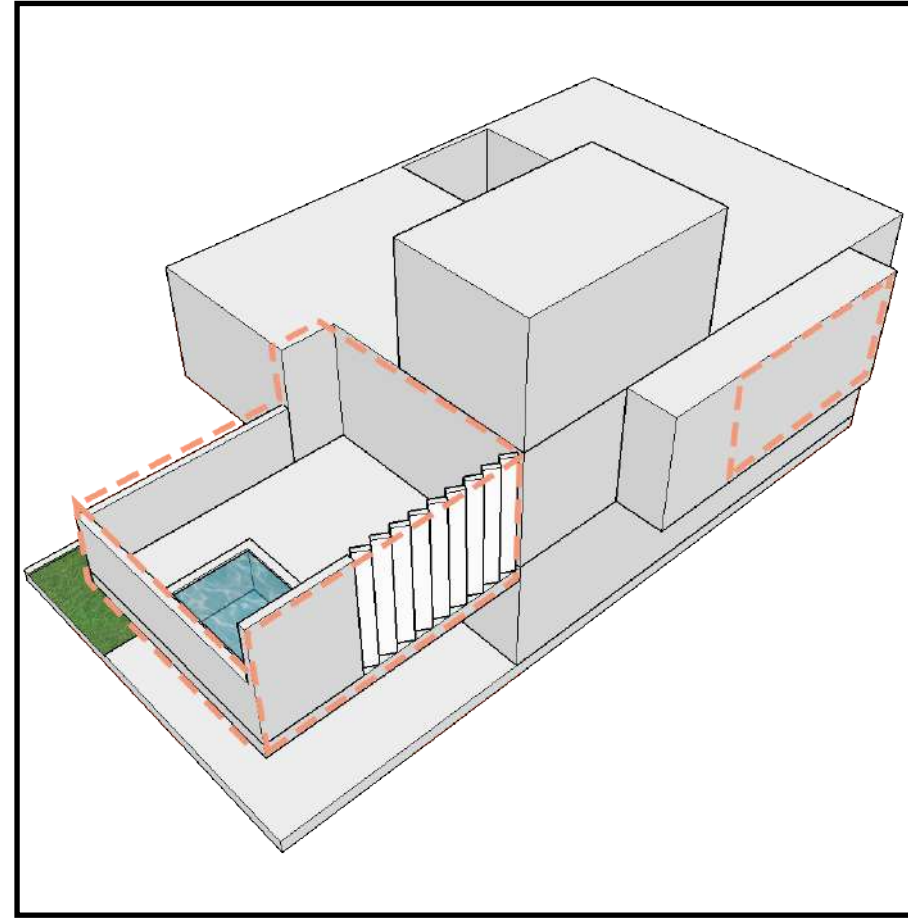

**Barrera de asoleamiento**

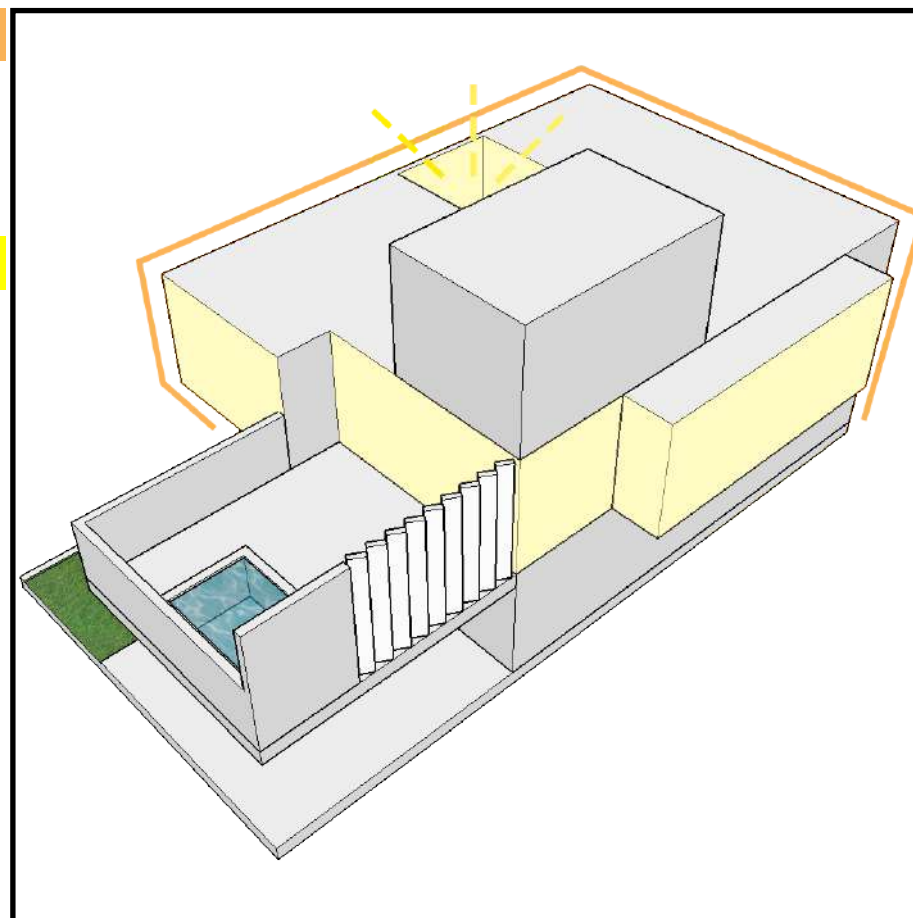

**Iluminación natural indirecta**

**Resultado final**

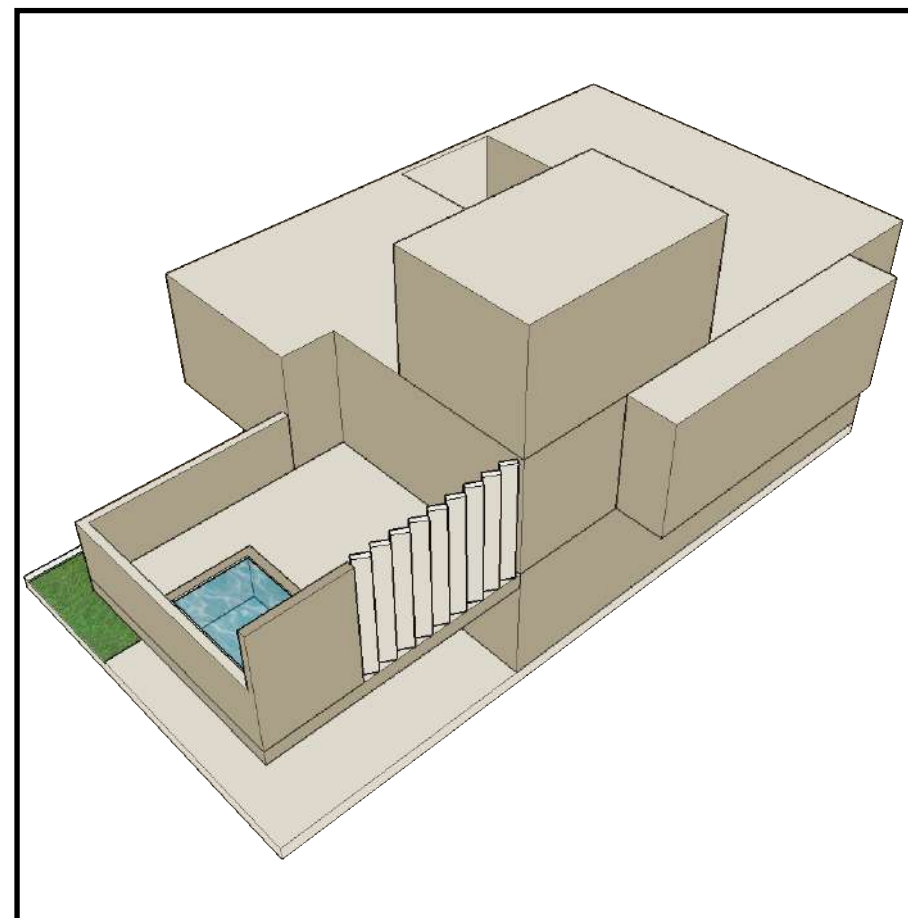



CUATRO

Fachada ppañ



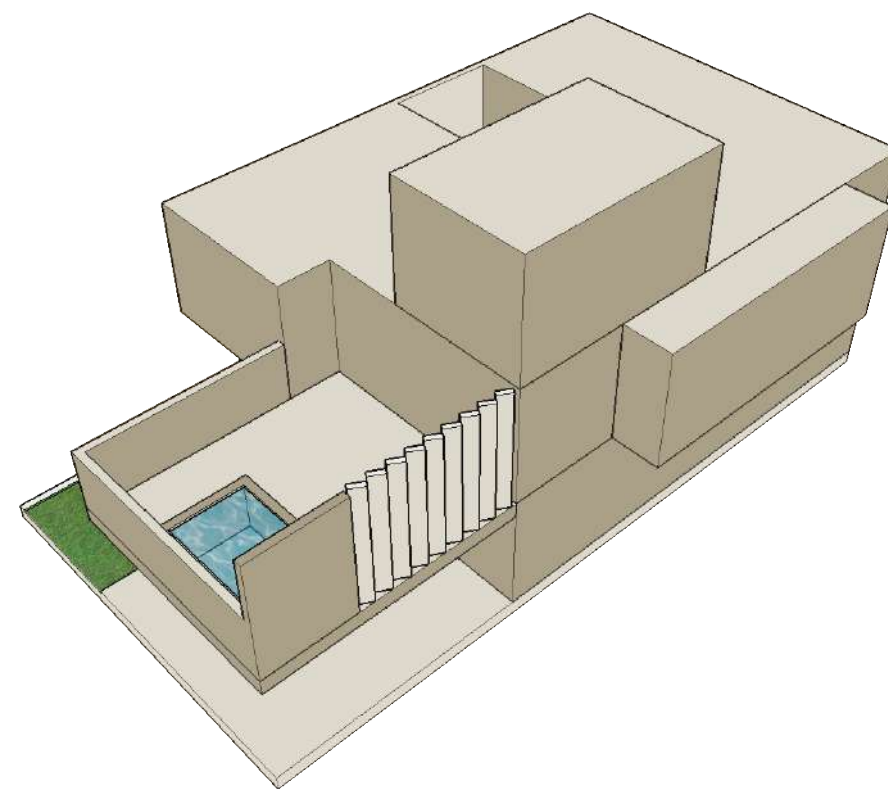

# CASA TIPO

PB: 69.00 m<sup>2</sup>    Jardines: 21.57 m<sup>2</sup>  
 PA: 78.65 m<sup>2</sup>    Terraza: 22.05 m<sup>2</sup>  
 AZ: 11.83 m<sup>2</sup>

Diseñada a partir de **jardines internos** que conectan a todos sus espacios, brindandoles **iluminación y ventilación natural**.

Cuenta con una **terrazza privada** para que puedas llevar a cabo **actividades al aire libre**.

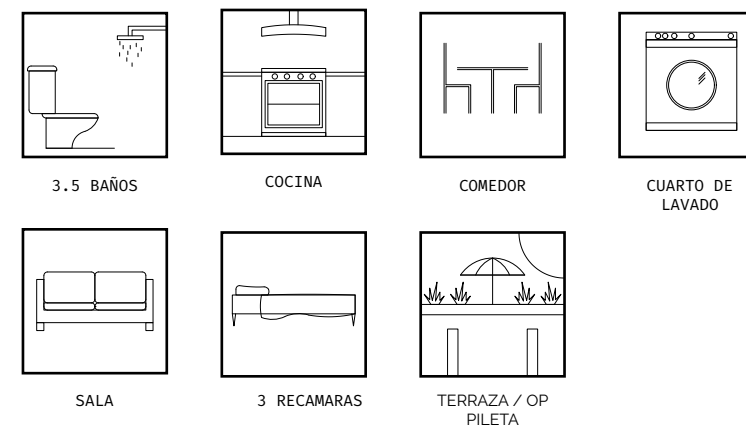



**Planta Baja**

- 1- Comedor.
- 2- Cocina.
- 3- Jardín.
- 4- Baño.
- 5- Estancia.
- 6- Estacionamiento



**Planta Alta**

- 7- Habitación
- 8- Recamara Ppal
- 9- Vestidor
- 10- Terraza

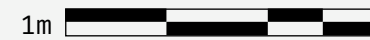

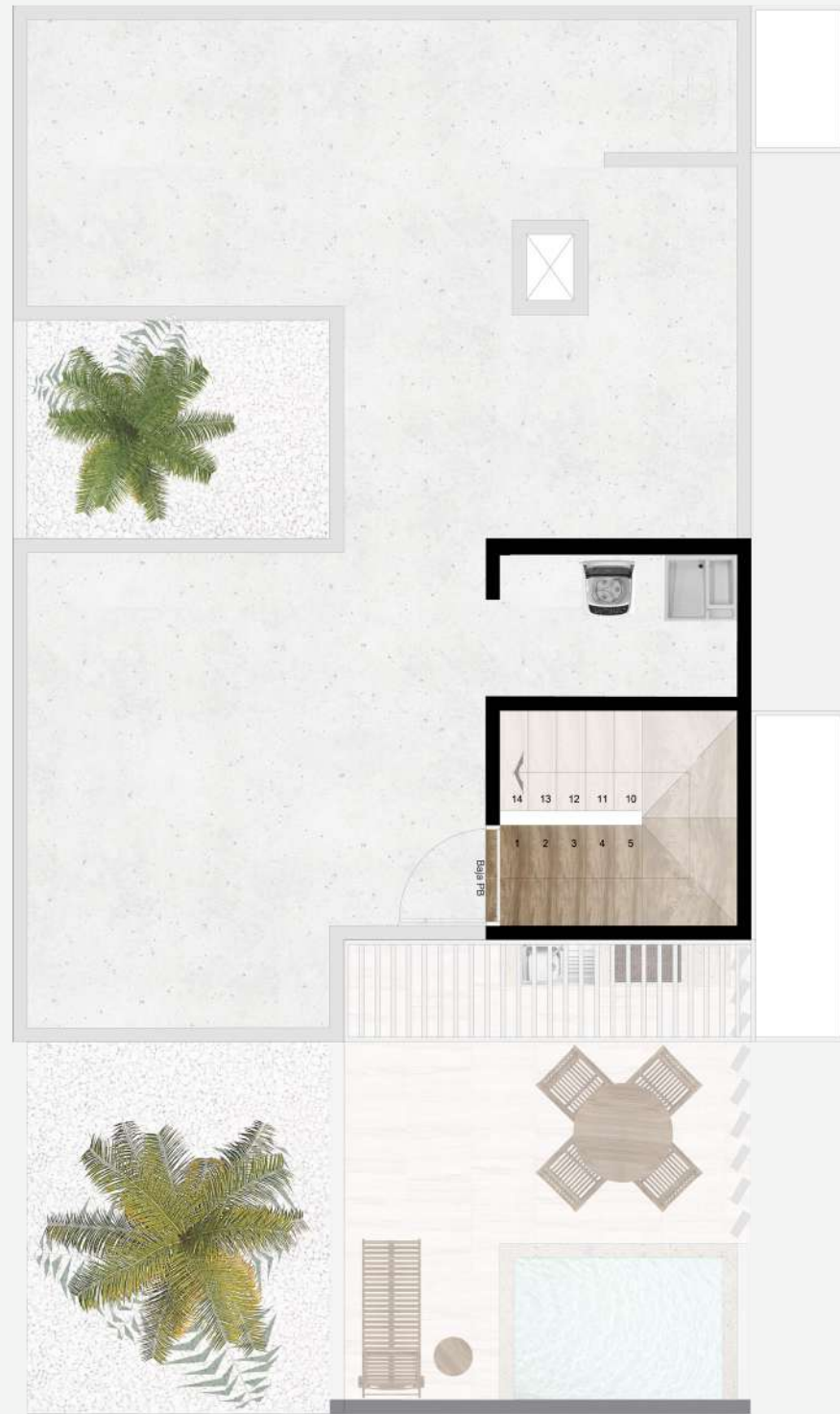

**Azotea-A**

11-Cuarto de lavado

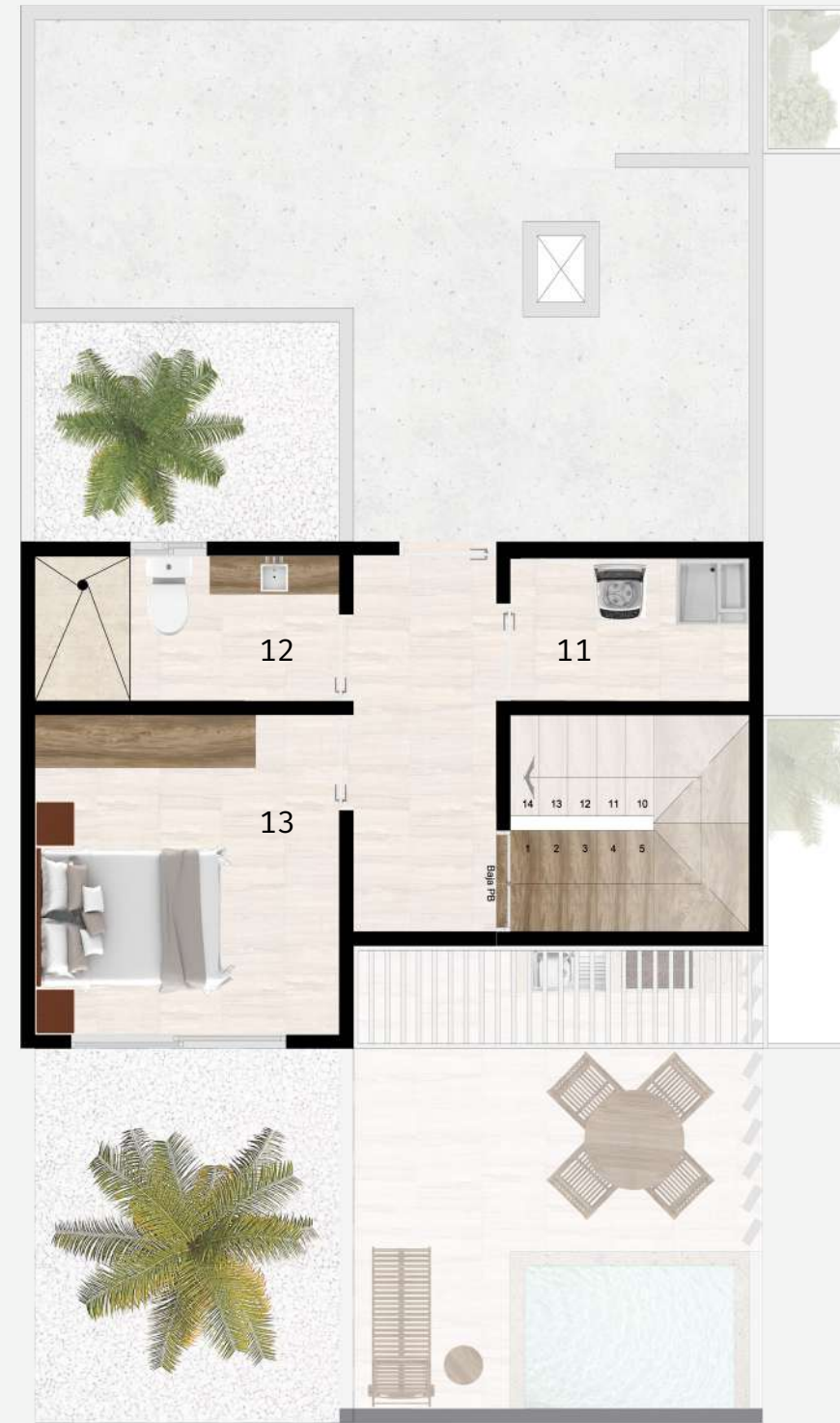

**Azotea-B**

11-Cuarto de lavado  
12-Baño  
13-Habitación

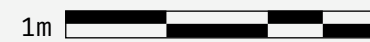



Cocina/Comedor

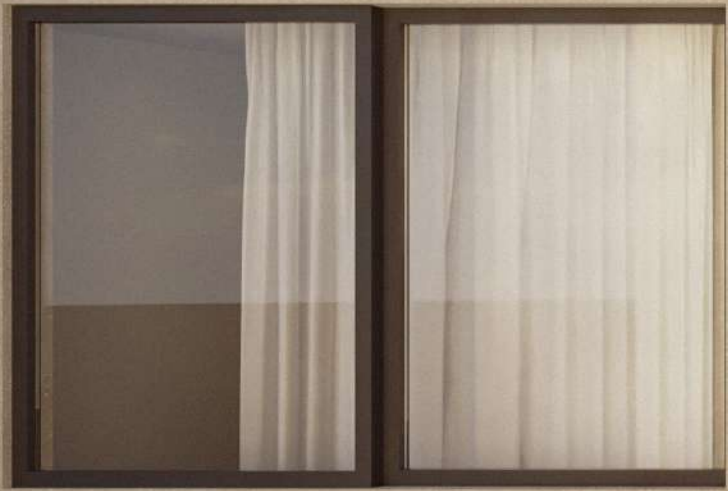

Terraza

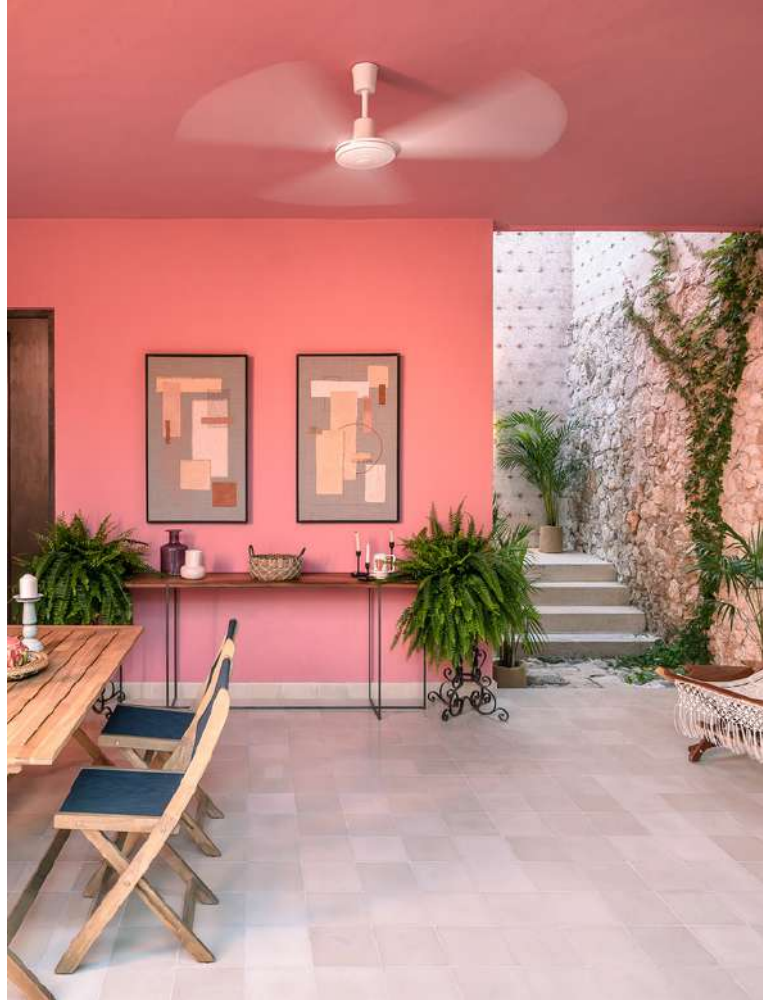

6.- Look & Feel